BIENVENIDOS AL C.M.R.I. "El ROMPEOLAS"

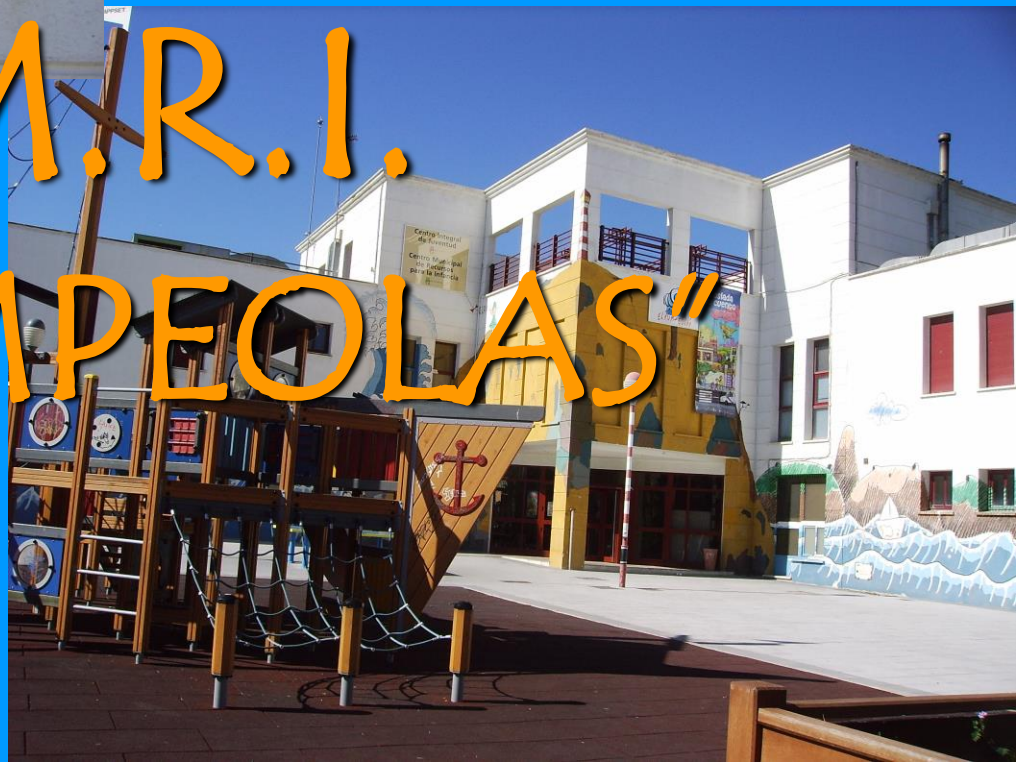

¿QUIÉNES SOMOS?

Un equipo de profesionales de la educación que trabaja en el ámbito del tiempo libre infantil, convencidos de que a través del juego, los niños y niñas aprenden a vivir.

¿QUÉ PENSAMOS?

EL IDEARIO DE NUESTRO CENTRO DE RECURSOS

El Centro Municipal de Recursos para la Infancia y las familias
tiene dos grandes tareas que cumplir :

Trabajar por la defensa de los derechos de la Infancia

Apoyar a los padres y madres en la crianza
y la educación de los más pequeños

Las personas que formamos el equipo de infancia tenemos....

Una opción de persona

Comprometida
Solidaria
Tolerante

Una opción de sociedad

Justa
Igualitaria
Mas humana

Una opción educativa

Participativa
Integradora
Creativa

Por ello queremos transmitir a los niños y niñas, todo lo que favorezca la libertad personal, la responsabilidad, la solidaridad, la tolerancia, la igualdad, el respeto y la justicia

Nuestro Proyecto Educativo
Adquisición de valores
Innovación
Creatividad
Participación
Nuestros Principios
Ideario

Centro Municipal
de
Recursos para la Infancia
" El Rompeolas"
Compromiso
Respeto
Nuestros Valores

Centro Municipal
de
Recursos de la Infancia
Escucha
activa
Empatía
Nuestras Actitudes

Queremos promover, desde la relación y el juego compartido, valores de compromiso social, mejorando el aprendizaje de los niños y niñas en conocimientos de todo lo que les rodea, de destrezas personales, y de lo que en definitiva les haga buenas personas.

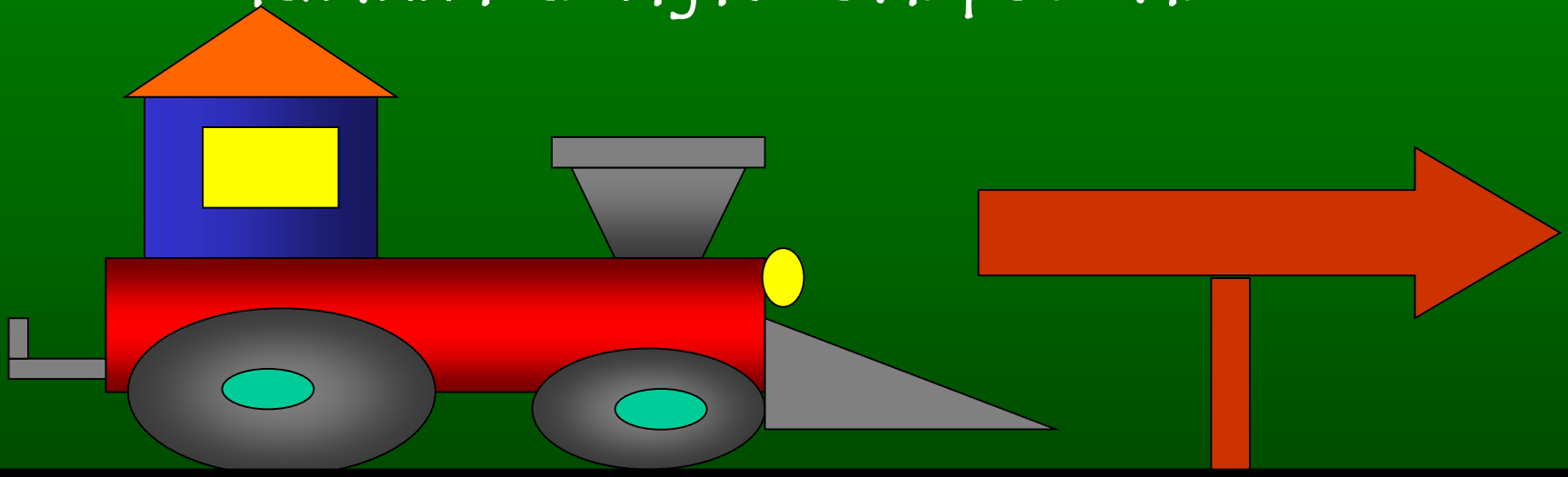

Queremos apoyar a los padres y madres en esa maravillosa, y a la vez complicada tarea de criar y educar a un niñ@ en esta sociedad del siglo XXI.

Nuestro Proyecto Educativo

Desde 1992 trabajando por los Derechos de la Infancia

25 años TRABAJANDO para la Infancia

¿QUÉ VAMOS A HACER ESTE AÑO?

El equipo de infancia ha basado su propuesta pedagógica en los retos educativos del siglo XXI...

OBJETIVOS EDUCATIVOS

- APRENDER A CONOCER
- APRENDER A CONVIVIR
- APRENDER A SER
- APRENDER A HACER

NIÑ@ ELEMENTO PRINCIPAL:

- *ESCUCHA ACTIVA*
- *COMUNICACIÓN AFECTIVA*
- *INTERACIÓN CON LOS DEMÁS*

JUEGO

¿CÓMO VAMOS A CONSEGUIRLO?

Medimos nuestros logros mediante...

- BEBETECA
- PEQUETECA
- LUDOARTE
- GRUPO 10-12
- P.I.D.I.

PARA ELLO…

- EVALUACIÓN INICIAL
- ASAMBLEAS DE PARTICIPANTES
- BUZÓN DE SUGERENCIAS
- VALORACIÓN MENSUAL DE LAS ACTIVIDADES
- ESCUELA DE LA FAMILIA

¿DÓNDE VAMOS A HACERLO?

PEQUETECA

La Pequeteca es un lugar de encuentro entre padres e hij@s, atendemos las necesidades de juego y experimentación de l@s más pequeñ@s y acompañamos a las familias, ofreciendo recursos, información y asesoramiento en todo lo relacionado con la crianza y educación de sus hijos e hijas.

Espacios de la Pequeteca

El día a día en la Pequeteca

- Llegada
- Nos quitamos los zapatos y nos ponemos cómodos.

- Disfrutamos del espacio y jugamos tod@s: los papás, las mamás, los abuelos y abuelas y los niñ@s.

- Entre todos y todas hacemos actividades (nos disfrazamos, pintamos con las manos, etc.)

- Y antes de irnos nos sentamos en las colchonetas a cantar canciones y entre tod@s recogemos los juguetes.

Y recordad que la Pequeteca es un espacio de juego para todos y todas, hay que respetar y cuidarlo entre todos.

UBOTECT

La ludoteca es...

Un lugar de relación y encuentro donde a través del juego se establece una interacción múltiple que favorece el desarrollo de los niños y niñas como personas.

RINCONES

El día a día en la ludoteca

- Llegada
- Entramos en la Ludoteca y hacemos una pequeña asamblea
- Después tenemos un ratito de juego libre. ¡Nos quitamos los zapatos
- Recogemos los Juguetes y nos ponemos los zapatos
- Para terminar hacemos alguna actividad o juego todos juntos

GRUPO 10-12

El grupo 10-12 es un espacio socio educativo para chicos y chicas de 10 a 12 años con el objetivo de facilitar el paso de la infancia a la adolescencia

El día a día en el grupo 10-12

- Llegada
- Asamblea
- Juego libre
- Actividad grupal

P.I.D.I.

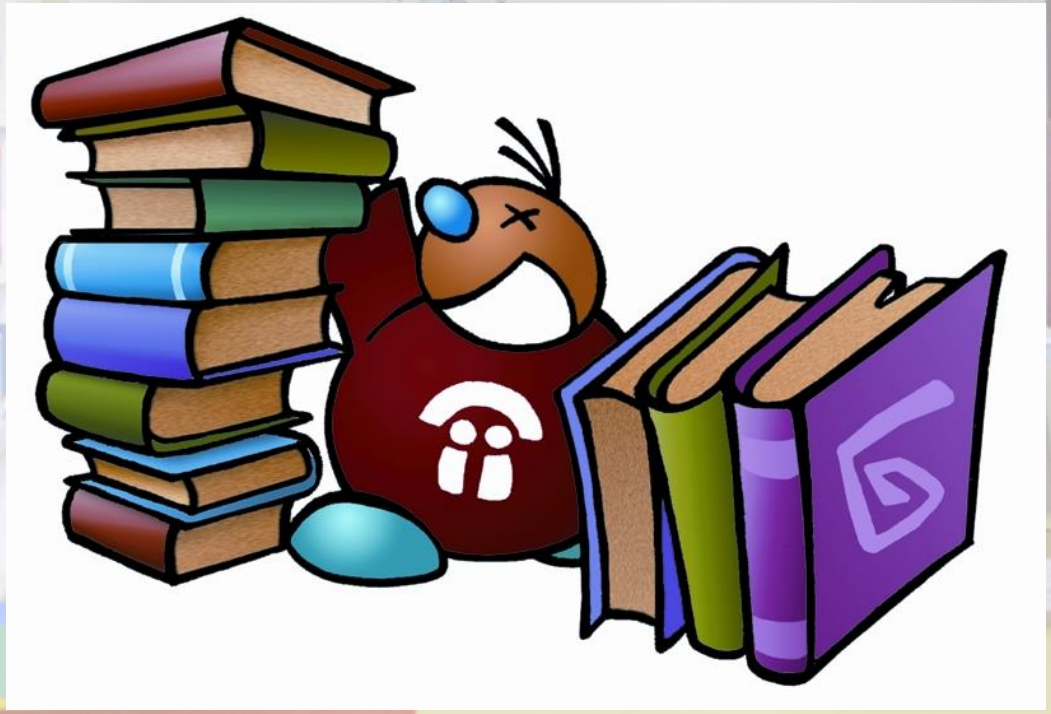

Punto de Información y Documentación Infantil

En el P.I.D.I. encontrarás:

*Préstamos de juegos, cuentos y juguetes

*Biblioteca para padres, madres y educadores/as

*Asesoramiento sobre temas educativos y evolutivos de los niños y niñas.

*Tenemos un tablón informativo sobre cursos de formación para padres, madres, niños y niñas.

Los mapas del alma no tienen fronteras.

"El sentido comunitario de la vida es la expresión más entrañable del sentido común"

Eduardo Galeano

Porque ,aún ……..

- Casi 11 millones de niños y niñas mueren anualmente antes de cumplir cinco años de edad. Esto equivale a más de 29.000 muertes por día debidas, en la mayoría de los casos, a causas previsibles.

Porque ,aún ……..

- Uno de cada tres niños en el mundo en desarrollo - un total de más de 500 millones de niños- no dispone de acceso al agua potable.
- Más de 140 millones de niños y niñas en los países en desarrollo -de los cuales el 13% tiene entre 7 y 18 años de edad- no han asistido nunca a la escuela.

Debemos comprometernos a……

La protección de la infancia requiere una cooperación intersectorial a nivel local, nacional e internacional.

Educación para al Desarrollo.

La consolidación de una nueva línea de acción de la Concejalia de Infancia de Coslada.

Educación para el desarrollo, son acciones que buscan incrementar la responsabilidad y comprensión de los ciudadanos y ciudadanas del Norte sobre los problemas propios del desarrollo, generando nuevas actitudes y valores para trabajar por un mundo más justo

«Un hombre no para de jugar porque se pone viejo, sino, que se pone viejo porque deja de jugar»

(*George Bernard Shaw*)

“La palabra progreso no tiene ningún sentido mientras haya niños infelices.”
Albert Einstein

Centro Municipal de Recursos para la Infancia "El Rompeolas"

Avda.España, 4, 28820 Coslada-Madrid.
Metro L7 Barrio del Puerto

Telf.91 627 82 00/ ext.2300,2301,2353

Secretariainfancia@ayto-coslada.es

Horarios de atención:
Lunes a viernes
de 09:00 a 14:00h
y de 17:00 a 20:00h

C.M.R.I. "EL ROMPEOLAS"
Centro Municipal de Recursos para La Infancia

Concejalia de Infancia del Ayuntamiento de Coslada.